

ЛУЧШАЯ АЛЬТЕРНАТИВА
ДЛЯ ВАШЕЙ БИЗНЕС
ПОЧТЫ

inbox.eu

100 GB для каждого вашего работника

**С возможностью в любое время увеличить
размер определённых почтовых ящиков до
200/300 GB или больше.**

Неограниченная отсылка почты в день

Premium версия позволяет отсылать до 10 000 писем в день каждому вашему пользователю

Эффективная защита против спама и вирусов

Мы предлагаем готовое техническое
решение с надежными и проверенными
временем Anti-Virus, Anti-Spam фильтрами

Возможности почты:

- Индивидуальные **фильтры**
- Управление подписями
- Быстрый и расширенный **поиск**
- Автоответчик
- **Создание папок** и под-папок
- Latvian, English, Eesti, Lietuvių, Russian, French, German и другие языки.

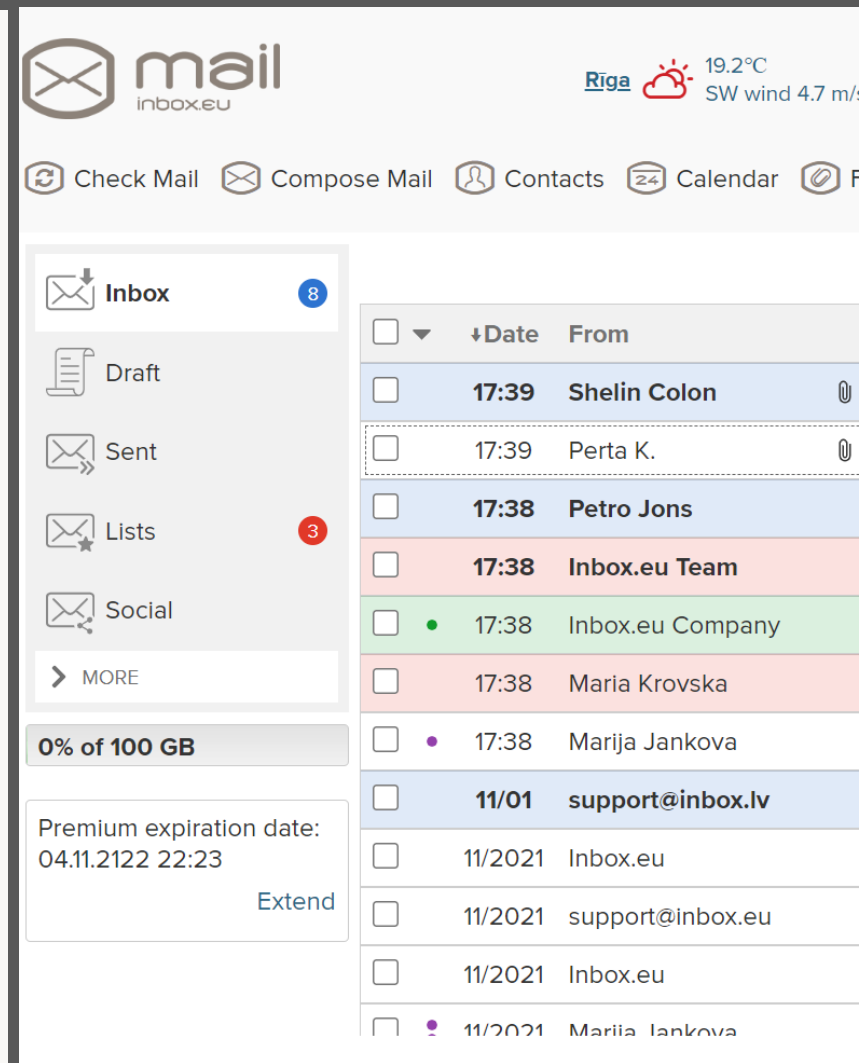

А также:

- 5 псевдонимов (**aliases**) в каждой почте
- Двухэтапная верификация (**2FA**) – дополнительная защита, предотвращающая от попыток взлома и кражи
- Быстрое переключение между несколькими вашими почтовыми ящиками
- Получение писем на **групповые email** с возможностью отвечать с данных адресов.

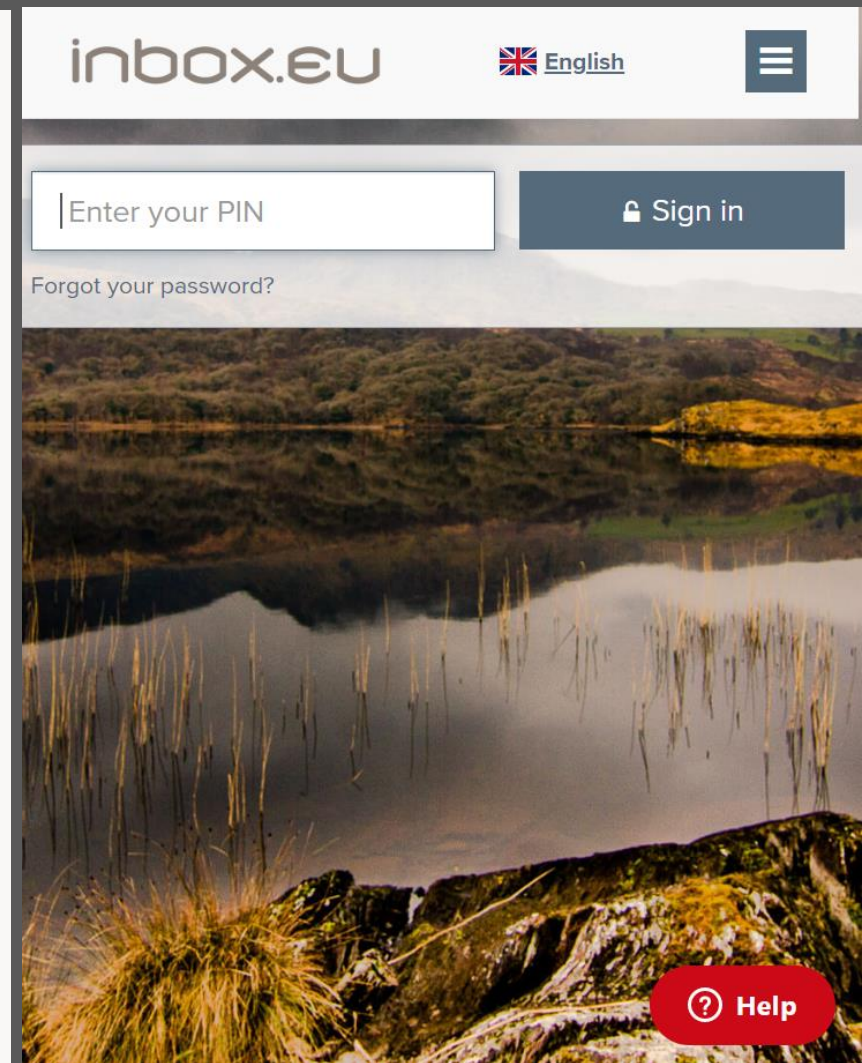

Доступ к почте:

- Доступ с **POP3/IMAP/SMTPs** (MsOutlook, Thunderbird, iPad, utt.). TLS 1.2. и **TLS 1.3 поддержка**, а также TLS 1.0 и TLS 1.1 поддержка для старых систем.
- Через **веб-интерфейс** (www.inbox.eu)
- Через **мобильное приложение** («inbox.eu» название приложение), бесплатно доступно Play Market, AppStore Huawei, Samsung в магазинах.

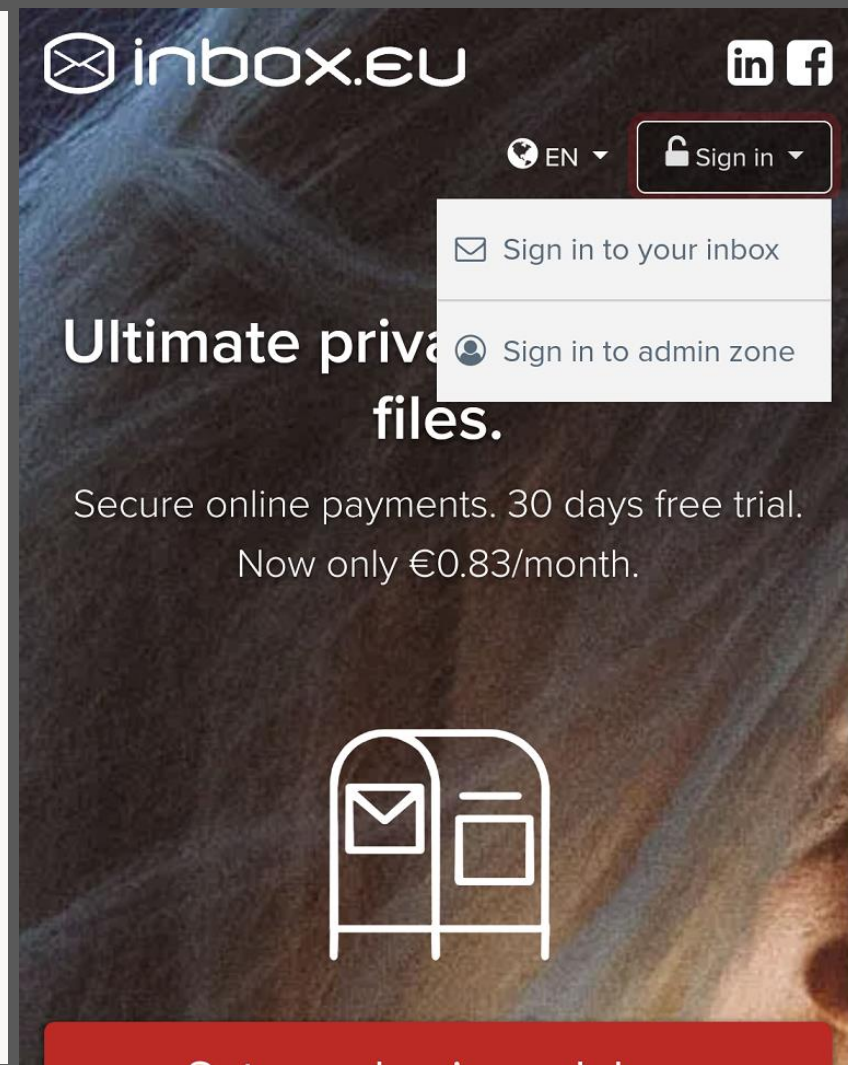

Защита данных:

- Шифрование сообщений
- SSL протокол
- Благоприятное законодательство Латвийской Республики
- Защита от доступа госучреждений и компаний
- 100% соответствие GDPR

100 GB для документов вашей компании

Используйте облако для безопасного хранения важных документов и быстрого обмена ими между вашей командой.

50 GB для персональных файлов

- Храните и делитесь видео, презентациями, документами, фотографиями и любыми другими файлами
- Без временных ограничений на хранение
- Загружайте файлы размером до 2,5 GB!

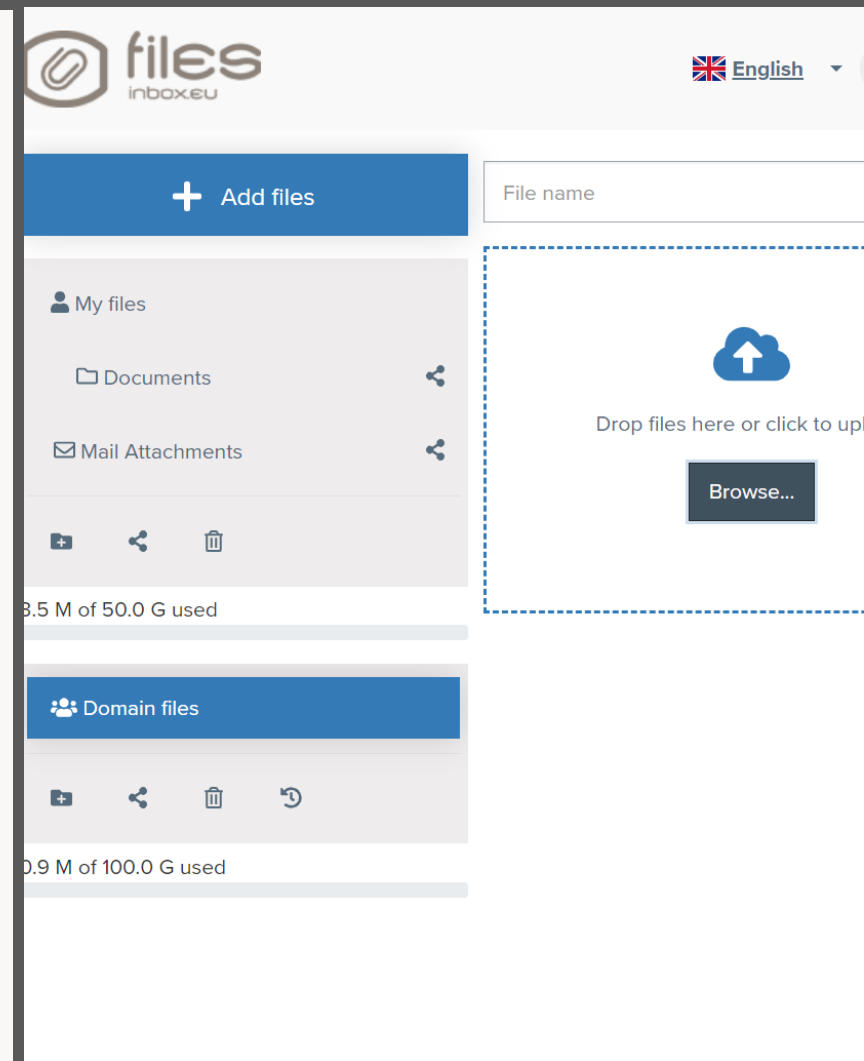

**Inbox.eu =
почта &
хранилище файлов &
календарь &
сервис контактов**

Мы не только почта!

Раздел администратора

- Добавление пользователей и управление ими, включая смену пароля, добавление пересылки, активация IMAP доступа и другое.
- Создание групповых емейлов (например, *rekini@domain.lv*) и управление группами.

Возможности

- Неограниченное число почтовых ящиков в одном домене
- Возможность управление почтой несколькими администраторами
- Полный доступ в созданные почтовые ящики через раздел администрирования

Помощь в миграции & «своя» поддержка

- Миграция почты происходит через IMAP протокол в нашем разделе «Импортирование пользователей» или самостоятельно.
- Есть возможность, что Inbox.eu команда выполнит процесс миграции за вас. В этом случае, нам нужен будет список пользователей и их доступы.
- 24/7 поддержка на вашем языке

Server type

- Autodetect/I don't know
- Cyrus
- Dovecot
- Microsoft Exchange
- Microsoft Office 365
- Gmail/G-suite/Workspace legacy auth
(Enable "Less secure apps" option for each mailbox, unreliable and deprecated)
- Gmail/G-suite/Workspace web OAuth2
(You will need to click "Add Gmail/G-suite/Workspace account" to authorize each account via web form, reliable)
- Google G-suite/Workspace service account
(For custom google domains with domain wide delegation service key, reliable)
- Other

Стоимость вашей почты

9,99 € / в год с НДС

(0,83 € / в месяц с НДС)

За 20 пользователей в год:

199.80 € в год (16,65 € / месяц)

**оплата в данный момент производится сразу за год, но при необходимости может быть подготовлен счет по месяцам*

Немного о нас

Сервис доменной почты Inbox.eu **более 10 лет** предлагает надежную и безопасную **бизнес-почту для всех владельцев доменов**, не зависимо от того, где и когда ваш домен был зарегистрирован.

Все данные наших пользователей надежно и безопасно хранятся на наших собственных серверах в Европе, с **полным соответствием требований ES по защите личной информации (GDPR)**.

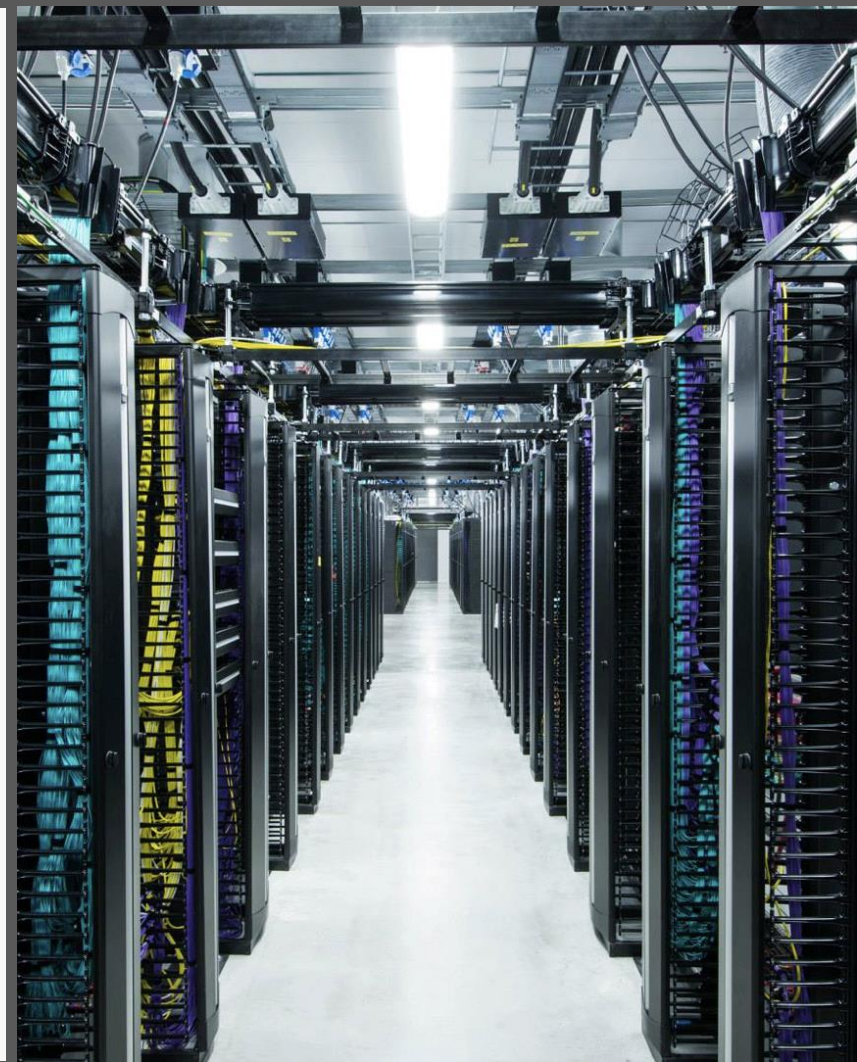

С чего начать?

1. регистрация вашего домена и создание учетной записи через которую будет управляться ваша почта -

<https://www.inbox.eu/en/signup/business>

2. валидация вашего домена
3. создание почтовых ящиков с именем вашего домена или перенос вашей текущей почты

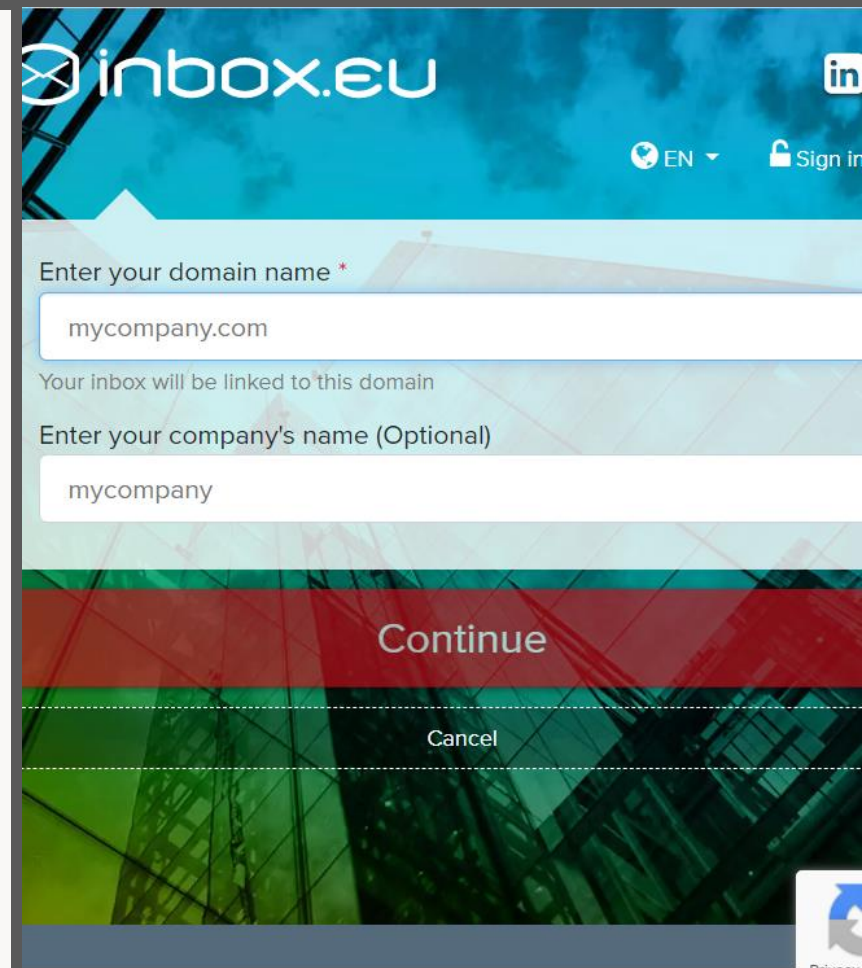

Контакты

Обращайтесь к нам за помощью, через почту **info@inbox.eu** или по телефону **+371 673 59 627**